

Relatório de Atividades

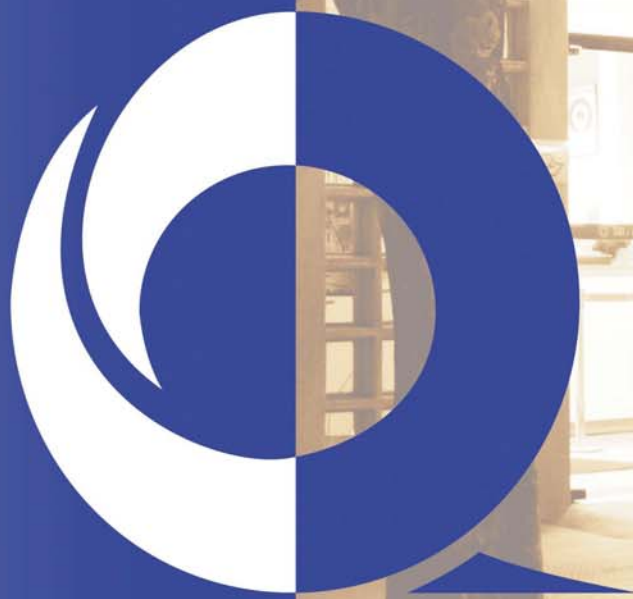

2009

UNIVERSIDADE DE SÃO PAULO

REITORA: Prof. Dr. João Grandino Rodas

VICE-REITOR: Prof. Dr. Helio Nogueira da Cruz

INSTITUTO DE QUÍMICA DE SÃO CARLOS

DIRETOR: Prof. Dr. Edson Antonio Ticianelli

VICE-DIRETOR: Prof. Dr. Albérico Borges Ferreira da Silva

SERVIÇO DE BIBLIOTECA E INFORMAÇÃO

Diretora Técnica

Vitoria Atra Gonçalves

Seção de Aquisição e Tratamento da Informação

Solange Maria Simões Puccinelli - Chefe de Seção

Clélia Junko Kinzú Dimário - Bibliotecária

Débora Molinari Paulovich - Técnico para Assuntos Administrativos

Cibele Cristina David Baldan - Auxiliar de Documentação e Informação

Seção de Atendimento ao Usuário

Eliana de Cássia Aquareli Cordeiro - Chefe de Seção

Bernadete de L. C. B. Figueiredo Filho - Técnico de Documentação e Informação

Jeferson Adalberto Camargo - Técnico para Assuntos Administrativos

Seção de Disseminação da Informação e Publicação

Sonia Alves - Chefe de Seção

Wilneide do Carmo Marchi Maiorano - Bibliotecária

Apresentação

O presente relatório tem por finalidade relatar as ações desenvolvidas e apresentar dados que mostram o desempenho do Serviço de Biblioteca e Informação do Instituto de Química de São Carlos - Biblioteca Johannes Rüdiger Lechat (SBI/IQSC) em 2009.

Neste ano o SBI/IQSC completou 15 anos. Durante esses anos muitas conquistas foram alcançadas em favor dos usuários, nunca deixando de lado a missão de promover o acesso e incentivar o uso e a geração da informação, contribuindo para a qualidade do ensino, pesquisa e extensão, na área de Química e correlatas, com a utilização eficaz dos recursos públicos.

Vitória Atra Gonçalves

Diretora Técnica

SBI/IQSC

SUMÁRIO

1 DADOS GERAIS.....	04
2 INTRODUÇÃO	04
3 ORGANOGRAMA	08
3.1 Organograma de serviços.....	09
4 DADOS ADMINISTRATIVOS.....	10
4.1 Estrutura organizacional.....	10
4.2 Informações complementares.....	10
4.3 Equipe do Serviço de Biblioteca e Informação.....	10
4.4 Horário de Funcionamento.....	12
5 INFRA ESTRUTURA FÍSICA.....	12
5.1 Mobiliário.....	12
5.1.1 Primeiro piso.....	13
5.1.2 Segundo piso.....	14
5.1.3 Terceiro piso.....	15
5.2 Material permanente - Patrimônio – Descarte.....	16
6 DESENVOLVIMENTO DE RECURSOS HUMANOS.....	17
6.1 Participação em comissões, reuniões, cursos, seminários, palestras e treinamentos.....	17
7 RECURSOS ORÇAMENTÁRIOS E/OU FINANCEIROS.....	31
8 SERVIÇO DE TRATAMENTO DA INFORMAÇÃO E FORMAÇÃO DO ACERVO.....	32
8.1 Acervo.....	32
8.2 Acervo de títulos de periódicos.....	33
8.3 Alimentação de bases de dados locais.....	33
9 SERVIÇO DE ATENDIMENTO AO USUÁRIO.....	33
9.1 Usuários Inscritos.....	33
9.2 Serviços prestados.....	34
9.3 Circulação e empréstimo.....	35
9.3.1 Empréstimo entre Bibliotecas.....	35
9.4 Comutação bibliográfica.....	35
9.5 Reprodução de documentos.....	35
9.6 Serviço de Referência e Atendimento.....	35
9.6.1 Assistência ao usuário.....	35
9.6.2 Capacitação de usuários.....	36
9.6.3 Frequência de usuários.....	39
9.6.4 Frequência de usuários externos à USP.....	40
9.6.5 Normalização técnica.....	40
10 SERVIÇO DE ALERTA.....	40
11 AUTOMAÇÃO DE SERVIÇOS.....	41
12 PROGRAMAS COOPERATIVOS.....	43
12.1 Com SIBi /USP (Sistema Integrado de Bibliotecas).....	43
12.2 Com CIN/CNEM.....	44
13 PRODUÇÃO CIENTÍFICA DO CORPO DOCENTE E PESQUISADORES DO IQSC.....	44
14 DIVULGAÇÃO DOS SERVIÇOS OFERECIDOS.....	44
15 PUBLICAÇÕES.....	45
16 EVENTOS PROMOVIDOS PELA BIBLIOTECA E/OU COM PARTICIPAÇÃO DA BIBLIOTECA.....	48
17 PLANEJAMENTO ESTRATÉGICO 2009 – ESTRATÉGIAS LOCAIS E SISTÊMICAS.....	50

1 DADOS GERAIS

INSTITUTO DE QUÍMICA DE SÃO CARLOS

SERVIÇO DE BIBLIOTECA E INFORMAÇÃO

Registro no CRB/8 – 3281

Endereço: Av. Trabalhador São-carlense, 400 – Centro
Caixa Postal 780
CEP 13560-970 – São Carlos – SP

e-mail: bibiqsc@iqsc.usp.br

Internet: <http://sbi.iqsc.usp.br/>

Fones:

Diretoria

(16) 3374-1740

(16) 3373-8828

Seção de Atendimento ao Usuário

Fone/Fax: (16) 3373-9936

Balcão de Atendimento

(16) 3373-9619

Seção de Aquisição e Tratamento da Informação

(16) 3373-9618

Seção de Disseminação da Informação e Publicação

(16) 3373-9620

2 INTRODUÇÃO

O Relatório de Atividades do SBI/IQSC relativo ao ano de 2009 apresenta diversas ações desenvolvidas, dados administrativos da estrutura organizacional, recursos humanos, infra-estrutura física, recursos orçamentários, entre outros.

O quadro funcional é composto de 10 funcionários, sendo 6 bibliotecários, 3 técnicos de apoio administrativo e 1 auxiliar de documentação e informação, que atendem aos usuários nos 3 pisos do SBI/IQSC, que tem como área total de 1.442 m².

Durante 14 horas diárias estão à disposição dos usuários internos e externos à USP: cabines de estudos individuais, salas de estudo em grupo, laboratórios de línguas e multimídia, equipados com computadores, aparelho de tape deck, vídeo cassete, televisores e aparelho de DVD.

Também está à disposição acervo que é composto por 112.367 volumes, entre livros, teses, periódicos, separatas e multimeios. Esse acervo em 2009 teve 42.924 consultas e 34.679 empréstimos.

Cada material do acervo dispõe de proteção anti-furto e também por questão de segurança 16 câmeras estão ligadas ininterruptamente e distribuídas por todo SBI/IQSC.

Foram realizadas 8.076 inscrições de usuários do Campus USP – São Carlos, que totalizaram 61.200 frequências no ano.

Com o objetivo de capacitar esses usuários, internos e externos a USP, foram promovidos cursos, treinamentos, visitas orientadas, palestras e aulas a convite da Unidade.

As atividades de capacitação promovidas tiveram como suporte microcomputadores disponíveis aos usuários e que estão ligados à rede mundial de computadores, com acesso as mais importantes bases de dados

nacionais e internacionais livres e regulamentadas em todas as áreas do conhecimento, via rede convencional ou Wireless.

Também serviram como suporte materiais editorados e publicados pelo SBI/IQSC em formato impresso, CD-ROM e on-line

O SBI/IQSC cedeu espaço à Comissão de Cultura e Extensão para 4 exposições artísticas e promoveu duas exposições fotográficas alusivas aos 75 anos da USP e aos 15 anos do Instituto de Química de São Carlos

Essas duas exposições fizeram parte do programa da semana comemorativa dos 15 anos do IQSC e conseqüentemente do SBI/IQSC e 10 anos de inauguração e ocupação do novo prédio. Ainda dentro da semana comemorativa foram promovidas 5 palestras e cursos direcionados à comunidade acadêmica e ao público em geral. As palestras foram proferidas por especialistas em diversas áreas do conhecimento.

Ainda em 2009, a equipe do SBI/IQSC participou de duas atividades conjuntas que envolveram as bibliotecas da USP-São Carlos que foram: USP 75 anos - exposição de ciência e tecnologia e XII Semana do Livro e da Biblioteca na USP – I Semana Conjunta do Livro e da Biblioteca no Campus USP São Carlos. Na segunda atividade foram promovidas exposições, palestras, cursos, mesas redondas e uma campanha de conscientização de conservação do material bibliográfico (Campanha de preservação sob chuva – com distribuição de sacolas retornáveis, para uso em dias de chuva, com apoio do USP Recicla).

Dois produtos foram lançados, um deles é um vídeo de sensibilização para usuários na utilização da infra-estrutura do SBI/IQSC. O outro é um programa que gerencia o empréstimo entre bibliotecas – SISWEEB - Sistema para Empréstimos entre Bibliotecas EEB Versão 1.0, criado pela Seção de Referência e Atendimento ao Usuário do SBI e desenvolvido pela Seção Técnica de Informática – STI do Instituto de Química de São Carlos – IQSC.

O SISWEEB está sendo utilizado por várias bibliotecas do Sistema Integrado de Bibliotecas (Sibi) da USP.

3 ORGANOGRAMA

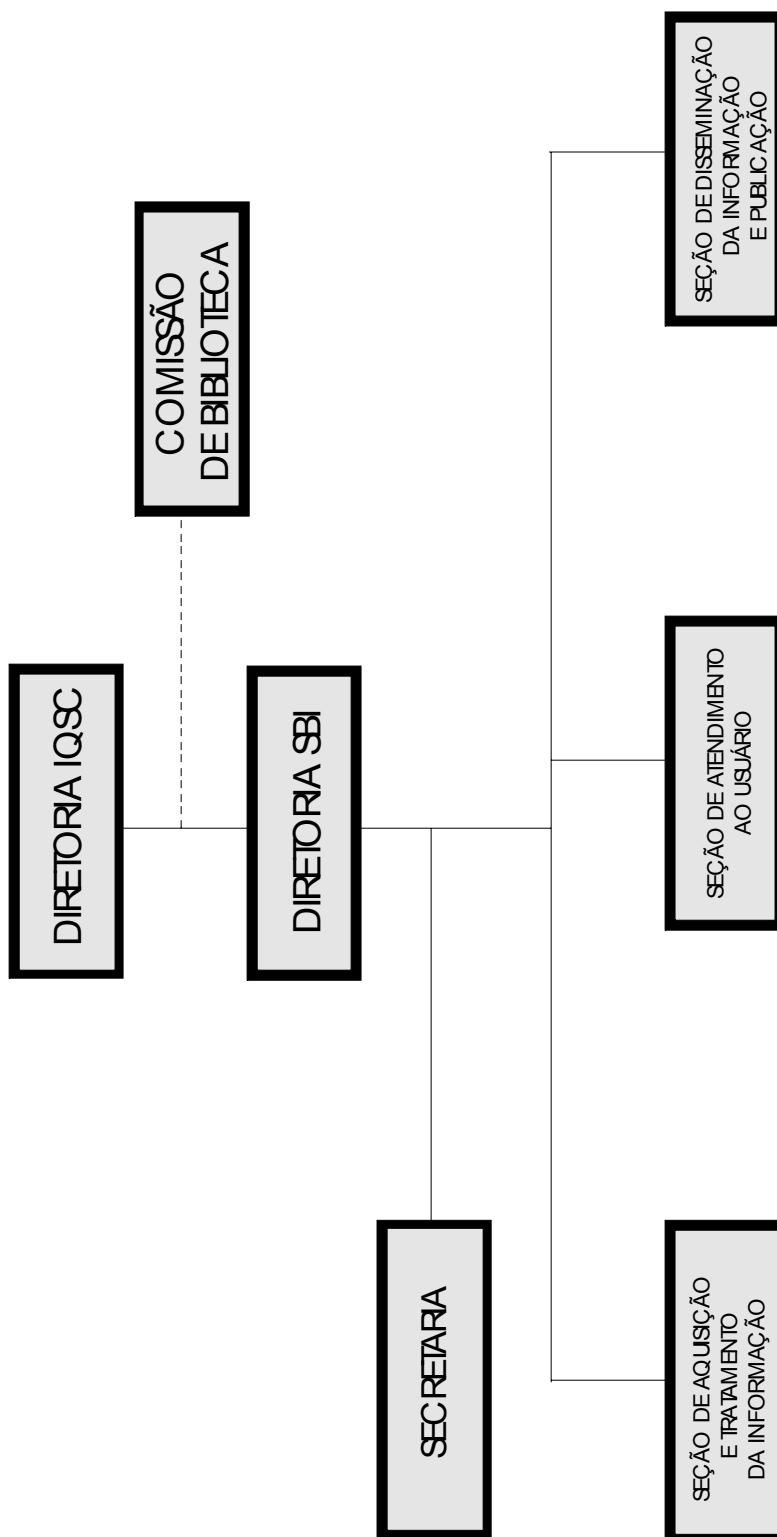

3.1 Organograma de serviços

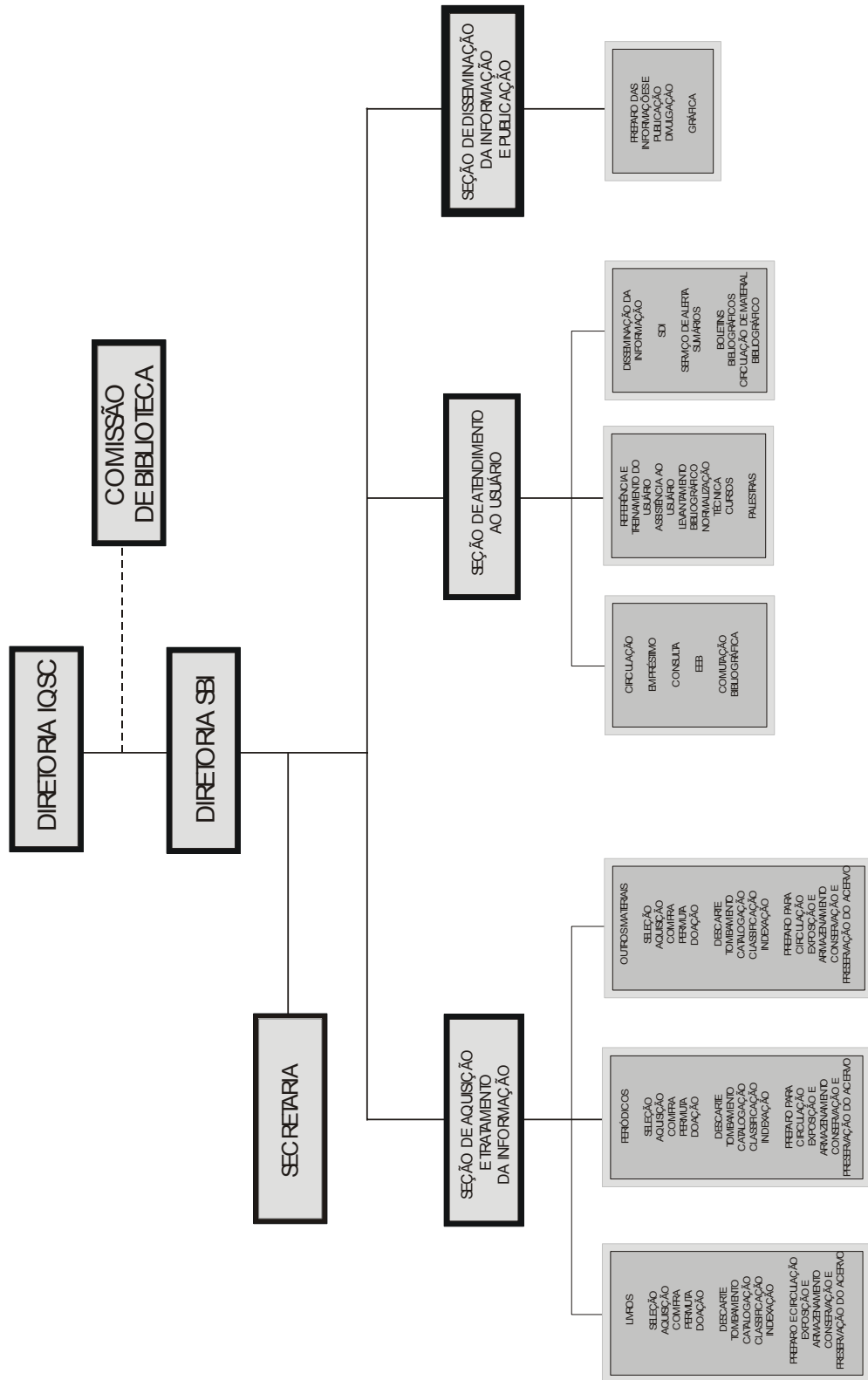

4 DADOS ADMINISTRATIVOS

4.1 Estrutura organizacional

Serviço Nível I

Data da Aprovação: 31/05/95

Processo RUSP no.: 94.1.237.75.8

4.2 Informações complementares

Comissão de Biblioteca (Portaria IQSC 1025/2008, 11/03/2008)

Presidente: Prof. Dr. Hidetake Imasato

Representante dos Departamentos:

Departamento de Química e Física Molecular (DQFM)

Profa Dra. Ana Maria de Guzzi Plepis

Departamento de Físico-Química (DFQ)

Prof. Dr. Fergus Gessner (DFQ)

Diretora Técnica SBI/IQSC

Vitória Atra Gonçalves

4.3 Equipe do Serviço de Biblioteca e Informação

Diretora Técnica

Vitória Atra Gonçalves

Seção de Aquisição e Tratamento da Informação

Solange Maria Simões Puccinelli – Chefe de Seção

Clelia Junko Kinzu Dimário – Bibliotecária

Cibele Cristina David Baldan - Auxiliar de Documentação e

Informação

Débora Molinari Paulovich - Técnico para Assuntos

Administrativos, a partir de 06/11/2009

Seção de Atendimento ao Usuário

Eliana de Cássia Aquareli Cordeiro – Chefe de Seção

Bernadete de L. da C. B. Figueiredo Filho – Técnico de
Documentação e Informação

Jeferson Adalberto Camargo - Técnico para Assuntos

Administrativos, a partir de 06/11/2009

Seção de Disseminação da Informação e Publicação

Sonia Alves – Chefe de Seção

Wilneide do Carmo Marchi Maiorano – Bibliotecária

Estagiários

Airton de Moura Rocha Júnior

N° USP: 5963866

Início do estágio: 02/03/2009 a 01/03/2010

Pedido de Prorrogação: 18/11/2009

Camila Dellela Romero

N° USP: 5989552

Início do estágio: 03/03/2009 a 02/03/2010

Pedido de prorrogação: 18/11/2009

Cessação de estágio: 01/02/2010

Janaína dos Santos

N° USP: 5725202

Início do estágio: 18/06/2008 a 17/06/2009

Prorrogação: 18/06/2009 a 17/06/2010

Contrato por tempo determinado : Auxiliar de biblioteca

Fernanda Maria Chiari Lancelotti

Duração: 04/05/2009 a 30/10/2009

Prorrogação: 31/10/2009 a 31/12/2009

4.4 Horário de Funcionamento

Período Letivo: 2^a a 6^a feira: 08h00 as 19h00

OBS: A partir de 05/10/2009 até as
22h00 - Motivo: reposição do número de
funcionários pelo DRH

Sábado: 08h00 as 12h00

Período Férias: 2^a a 6^a feira: 08h00 as 12h00 e 13h00 as 18h00

5 INFRA ESTRUTURA FÍSICA

- Área física total ocupada pela Biblioteca: 1442 m² em 3 andares,
sendo assim dividida:

Primeiro Piso

Seção de Atendimento ao Usuário/ Área de Estudo com 44 lugares
sendo divididos em estudo individual, estudo em grupo e pesquisa/
Monografias.

Segundo Piso

Diretoria/ Seção de Aquisição e Tratamento da Informação/Área de
Estudo com 69 lugares sendo divididos em estudo individual, estudo em
grupo e pesquisa /Teses/Laboratório de Línguas/Videoteca

Terceiro Piso

Seção de Disseminação da Informação/ Área de Estudo com 42 lugares
sendo divididos em estudo individual, estudo em grupo e pesquisa
/Periódicos/ Produção Científica.

5.1 Mobiliário

5.1.1 Primeiro piso

Administrativo

02 estações de Trabalho
01 balcão de Atendimento
03 cadeiras Giroflex giratória
04 cadeiras Giroflex com braço
01 armário madeira CICOPAL pequeno c/ 2 portas
01 aparelho telefone/FAX – Panasonic
01 aparelho telefônico Siemens Euro7 805S
01 escrivaninha sem gavetas
02 aparelhos de ar condicionado
07 Mini-câmeras de sistema de monitoramento de segurança
01 nobreak
02 rack
01 switch 3COM 3300
01 computador Pentium IV
02 computadores Pentium D – 2.86 GHz
02 computadores Celeron 2.66GHz
01 impressora laser monocromática HP Laser Jet 5MP
02 coletores de dados Seal
01 impressora laser monocromática HP Laser Jet 2100
01 scanner HP – SCANJET 8250
01 impressora laser monocromática Lexmark – E232
01 suporte para torres de CD-ROM
02 armários de duas portas, de parede
02 armários de madeira de duas portas com prateleiras para escritório
01 armário de madeira pequeno c/ 2 portas
01 painel pequeno para administração visível
04 estabilizadores
01 Access Point 3COM Wireless

Equipamentos disponíveis na sala do servidor

02 monitores usados
01 monitor novo
01 NoBreak
01 impressora HP Laserjet 2100

Usuários

04 poltronas para sala de estar
01 mesinha de centro
18 cabines de estudo individual
40 cadeiras Giroflex
04 mesas de estudo redonda
06 cabines individuais para micro
02 mesas para terminal

26 estantes rebaixadas
84 estantes de aço
01 carrinho para guarda de material
02 mesas rebaixadas para guarda de material
02 expositores (Produção Científica)
01 catraca DIMEP
01 portão Magnético
05 armários guarda-volume
02 expositores para livros novos
01 elevador Zenit capacidade 560Kg
01 bebedouro
04 aparelhos de ar condicionado
01 mesa de impressora
01 caixa de devolução 24 horas
02 expositores de ferro
0810 painéis para exposição
07 computadores Pentium D – 2.80 GHz
01 computador Pentium IV
01 Arquivo deslizante com 3 blocos duplos com 8 estantes cada bloco
01 expositor de madeira

5.1.2 Segundo piso

Administrativo

03 estações de trabalho
02 arquivos deslizantes com 4 estantes cada um
03 cadeiras giratórias – Giroflex
06 cadeiras Giroflex
04 cadeiras altas
02 arquivos c/ 4 gavetas
01 armários c/ 2 portas
01 mesa p/ máquina de escrever
01 aparelho telefônico Siemens Euro7 805F
01 mesa de reunião oval
03 escrivaninhas sem gavetas
01 Rack
01 Hub
03 aparelhos de ar condicionado
04 Mini-câmeras de sistema de monitoramento de segurança
01 armário pequeno de 02 portas
03 Kardex
04 gaveteiros
01 aparelho de telefone PANASONIC
01 aparelho de telefone TOSHIBA FT-7800
01 mesa com tampo de granito
02 mesas pequenas
01 estante pequena
03 computadores Pentium D-2.8GHz

02 computadores Celeron 2.66 GHz
01 computador Pentium IV
02 impressoras laser monocromática Lexmark modelo E 340
01 coletor de dados modelo CF 1KB
01 coletor de dados Seal PDT 6100
01 impressora jato de tinta colorida HP Deskerjet 840C
01 painel pequeno para administração visível
01 Access Point 3COM Wireless
01 impressora HP Laserjet 2100

Usuários

04 Poltronas para sala de estar
02 mesinhas de centro
32 cabines individuais p/ estudo
04 cabines individuais p/micro
07 mesas de estudo redonda
01 sala p/ laboratório de línguas
01 sala p/ videoteca
03 salas de estudo em grupo
65 cadeiras Giroflex
01 mesa p/ terminal
01 estabilizador
03 expositores
01 rack
01 televisor 29" Sony
01 televisor 20" SHARP
01 aparelho de vídeo cassete VHS Sony
01 aparelho tape-deck TEAC
01 aparelho DVD Gradiente
01 Arquivo deslizante com 5 blocos duplos com 8 estantes cada bloco
01 Arquivo deslizante com 4 blocos duplos com 6 estantes cada bloco
01 bebedouro
09 aparelhos de ar condicionado
02 estantes pequenas
01 mesa (expositor)
02 painéis
02 vitrines
06 computadores Celeron 2.66GHz

5.1.3 Terceiro piso

Administrativo

02 estações de trabalho
02 arquivos deslizantes ACECO
02 cadeiras Giratórias – Giroflex
02 mesas rebaixadas para guarda de material
01 microcomputador Pentium IV

01 microcomputador Pentium D – 2.8GHz
01 aparelho telefônico Siemens
01 armário de aço c/ 2 portas
01 armário Madeira alto CICOPAL
02 estabilizadores
01 impressora HP Business Inkjet 2800
01 impressora HP LaserJet P2015dn2100 TN
01 rack
01 Switch 3COM 4500
02 aparelhos de ar condicionado
04 Mini-câmeras de sistema de monitoramento de segurança
01 carrinho para guarda de material
01 painel pequeno para administração visível
01 máquina copidora Marca Ricoh modelo AC205
01 Access Point 3COM Wireless

Usuários

04 poltronas p/ sala de estar
01 mesinha de Centro
38 cadeiras Giroflex
12 cabines individuais p/ Estudo
08 cabines individuais p/ micro
01 mesa p/ terminal
03 expositores
06 mesas de estudo redondas
02 computadores Celeron 2.66 GHz
06 computadores Pentium IV
01 scanner HP Scan Jet 6300C
01 Arquivo deslizante com 9 blocos duplos com 10 estantes cada bloco
02 arquivos deslizantes com 4 estantes cada um
142 estantes de aço
01 escada c/3 degraus
04 aparelhos de ar condicionado

5.2 Material permanente – descarte/removido

Descarte

01 Computador Pentium 4, marca Vectron
01 Computador Pentium 3, marca Positivo, modelo Celeron – 2.66 GHz
01 Monitor de vídeo CRT 17 polegadas, marca Infoway modelo T730h
02 torres SCSI com 14 baias de CDs cada – PROCOM Technology
02 torres Ethernet com 14 baias de CDs cada – PROCOM Technology
01 impressora HP laser monocromática HP Laserjet 5MP

Equipamentos removidos/ trocados:

1º Piso: Switch 3Com 3300 e Access Point D-Link 2100AP
 2º Piso: Switch D-Link DES 3526 e Access Point D-Link 2100AP
 3º Piso: Switch TP-Link TL-SL3428 e Access Point D-Link 2100AP

6 DESENVOLVIMENTO DE RECURSOS HUMANOS

6.1 Participação em comissões, reuniões, cursos, seminários, palestras e treinamentos

Vitoria Atra Gonçalves

Evento: Reunião de Diretoras de Bibliotecas

Local: São Paulo

Organizador/Patrocinador: SIBi/USP

Data: 12/03/2009

Carga horária: 4 horas

Evento: Mesa redonda: O uso de novas tecnologias em serviços de bibliotecas voltadas ao atendimento, com maiores facilidades de serviços aos usuários, em comemoração ao Dia do Bibliotecário

Local: São Paulo

Organizador/Patrocinador: SIBi/USP

Data: 12/03/2009

Carga horária: 3 horas

Evento: Encontro sobre Gestão com Base na Qualidade

Local: São Paulo

Organizador/Patrocinador: SIBi/USP

Data: 14/05/2009

Carga horária: 4 horas

Evento: Palestra: Indicadores de Desempenho. Ministrada pelo Dr. Paulino Graciano Francischini

Local: São Paulo

Organizador/Patrocinador: SIBi/USP

Data: 12/08/2009

Carga horária: 2 horas

Evento: Reunião do Programa de Avaliação da Qualidade dos Produtos e Serviços do SIBi

Local: São Paulo

Organizador/Patrocinador: SIBi/USP

Data: 13/08/2009

Carga horária: 8 horas

Evento: Workshop para troca de experiências sobre

projetos e/ou atividades em andamento na
Biblioteca
Local: São Paulo
Organizador/Patrocinador: SIBi/USP
Data: 25/08/2009
Carga horária: 8 horas

Evento: Workshop para troca de experiências sobre
projetos e/ou atividades em andamento na
Biblioteca
Local: São Paulo
Organizador/Patrocinador: SIBi/USP
Data: 26/08/2009
Carga horária: 8 horas

Evento: 3. Encontro do GESPUBLICA - USP
Local: São Paulo
Organizador/Patrocinador: Comissão Central do Programa de Gestão
Estratégica e Desburocratização na
Administração da Universidade de São
Paulo - GESPUBLICA USP
Data: 02/09/2009
Carga horária: 8 horas

Evento: Reunião de Diretoras de Bibliotecas
Local: São Paulo
Organizador/Patrocinador: SIBi/USP
Data: 07/12/2009
Carga horária: 8 horas

Comissão Portaria IQSC 1096/2009 Altera a Portaria
1038/2008. Comissão de Treinamento e
Desenvolvimento (T&D) do IQSC
Local: São Carlos
Organizador/Patrocinador: IQSC/USP
Data de início 13/03/2009
Carga horária: Ano de 2009

Comissão Portaria 1.093 Cria a Comissão de
Qualidade e Produtividade do IQSC
Local: São Carlos
Organizador/Patrocinador: IQSC/USP
Data de início 09/03/2009
Carga horária: Ano de 2009

Comissão Portaria IQSC 1025/2008 – Dispõe
sobre a designação da Comissão de
Biblioteca
Local: São Carlos
Organizador/Patrocinador: IQSC/USP

Carga horária: Ano de 2009

Comissão Comissão encarregada de definir o mobiliário e layout do edifício da Biblioteca do Campus 2

Local: São Carlos

Organizador/Patrocinador: Coordenadoria do Campus -CCSC

Carga horária: Ano de 2009

Solange Maria Simões Puccinelli

Evento: Encontro sobre Gestão com Base na Qualidade

Local: São Paulo

Organizador/Patrocinador: SIBi/USP

Data: 14/05/2009

Carga horária: 4 horas

Evento: Workshop para troca de experiências sobre projetos e/ou atividades em andamento na Biblioteca

Local: São Paulo

Organizador/Patrocinador: SIBi/USP

Data: 25/08/2009

Carga horária: 8 horas

Evento: Workshop para troca de experiências sobre projetos e/ou atividades em andamento na Biblioteca

Local: São Paulo

Organizador/Patrocinador: SIBi/USP

Data: 26/08/2009

Carga horária: 8 horas

Evento: Gestão da pesquisa científica, avaliando a informação Web of Science

Palestrante: Débora Dias (Especialista em Treinamento a Clientes – Thomson Scientific no Brasil)

Local: São Carlos

Organizador/Patrocinador: SBI/IQSC

Data: 19/10/2009

Carga horária: 5 horas

Evento: Alguém disse? Onde? Quando? Oriente-se para uma bibliografia correta

Palestrante: Profa. Dra. Daisy Pires Noronha (Docente do Departamento de Biblioteconomia e Documentação da Escola de Comunicações e Artes da USP)

Local: São Carlos

Organizador/Patrocinador: SBI/IQSC

- Data:** 20/10/2009
Carga horária: 3 horas
- Evento:** SciFinder: uso prático do Chemical Abstracts
Palestrante: Lícia Britto (Consultora da Axonal)
- Local:** São Carlos
Organizador/Patrocinador: SBI/IQSC
Data: 21/10/2009
Carga horária: 3 horas
- Evento:** A Comunicação nas relações humanas
Palestrante: Rosângela Curvo Leite (Consultora e Coordenadora do Centro de Pesquisa, Desenvolvimento e Educação Continuada - CPDEC)
- Local:** São Carlos
Organizador/Patrocinador: SBI/IQSC
Data: 22/10/2009
Carga horária: 3 horas
- Evento:** Mais além das referências: usando Scopus para avaliação da produção científica
Palestrante: Adriana Rodrigues (Gerente de Desenvolvimento de Contas - Elsevier S&T - América do Sul)
- Local:** São Carlos
Organizador/Patrocinador: SBI/IQSC
Data: 23/10/2009
Carga horária: 3 horas
- Evento:** Uso da escrita, busca da inspiração
Palestrante: Paulo Riani Costa – escritor e poeta
- Local:** São Carlos
Organizador/Patrocinador: EESC/ICMC/IFSC/IQSC/CDCC
Data: 27/10/2009
Carga horária: 2 horas
- Evento:** Nova ortografia da língua portuguesa
Palestrante: Prof. Gabriel Antunes de Araújo – FFCLH/USP
- Local:** São Carlos
Organizador/Patrocinador: EESC/ICMC/IFSC/IQSC/CDCC
Data: 28/10/2009
Carga horária: 3 horas
- Evento:** Mesa redonda: Produção científica
Prof. Rogério Menghini(Scielo), Prof. Leandro Innocentini(UFSCar) e Prof. Oswaldo Novais Junior(IFSC)
- Local:** São Carlos
Organizador/Patrocinador: EESC/ICMC/IFSC/IQSC/CDCC

Data: 29/10/2009
Carga horária: 3 horas

Clélia Junko Kinzu Dimário

Evento: Palestra: Criatividade
 Palestrante: Prof. Ricardo Bionanni (INDEPE)
Local: São Carlos
Organizador/Patrocinador: EESC/USP
Data: 28/04/2009
Carga horária: 2 horas

Evento: Gestão da pesquisa científica, avaliando a informação Web of Science
 Palestrante: Débora Dias (Especialista em Treinamento a Clientes – Thomson Scientific no Brasil)
Local: São Carlos
Organizador/Patrocinador: SBI/IQSC
Data: 19/10/2009
Carga horária: 5 horas

Evento: Alguém disse? Onde? Quando? Oriente-se para uma bibliografia correta
 Palestrante: Profa. Dra. Daisy Pires Noronha (Docente do Departamento de Biblioteconomia e Documentação da Escola de Comunicações e Artes da USP)
Local: São Carlos
Organizador/Patrocinador: SBI/IQSC
Data: 20/10/2009
Carga horária: 3 horas

Evento: SciFinder: uso prático do Chemical Abstracts
 Palestrante: Lícia Britto (Consultora da Axonal)
Local: São Carlos
Organizador/Patrocinador: SBI/IQSC
Data: 21/10/2009
Carga horária: 3 horas

Evento: A Comunicação nas relações humanas
 Palestrante: Rosângela Curvo Leite (Consultora e Coordenadora do Centro de Pesquisa, Desenvolvimento e Educação Continuada - CPDEC)
Local: São Carlos
Organizador/Patrocinador: SBI/IQSC
Data: 22/10/2009
Carga horária: 3 horas

Evento: Mais além das referências: usando Scopus para avaliação da produção científica

- Local:** São Carlos
Organizador/Patrocinador: SBI/IQSC
Data: 23/10/2009
Carga horária: 3 horas
- Evento:** Uso da escrita, busca da inspiração
Palestrante: Paulo Riani Costa – escritor e poeta
Local: São Carlos
Organizador/Patrocinador: EESC/ICMC/IFSC/IQSC/CDCC
Data: 27/10/2009
Carga horária: 2 horas
- Evento:** Nova ortografia da língua portuguesa
Palestrante: Prof. Gabriel Antunes de Araújo – FFCLH/USP
Local: São Carlos
Organizador/Patrocinador: EESC/ICMC/IFSC/IQSC/CDCC
Data: 28/10/2009
Carga horária: 3 horas
- Evento:** Mesa redonda: Produção científica
Prof. Rogério Menghini(SciELO), Prof. Leandro Innocentini(UFSCar) e Prof. Oswaldo Novais Junior(IFSC)
Local: São Carlos
Organizador/Patrocinador: EESC/ICMC/IFSC/IQSC/CDCC
Data: 29/10/2009
- Evento:** Degradação de acervos: parâmetros ambientais e métodos de controle
Local: São Paulo
Organizador/Patrocinador: SIBi/USP
Data: 17 a 19/11/2009
Carga horária: 18 horas
- Evento:** Indexação
Local: São Carlos
Organizador/Patrocinador: Departamento de Ciência da Informação – Curso de Biblioteconomia e Ciência da Informação - UFSCar
Data: 11/11/2009
Carga horária: 2 horas
- Evento:** Workshop Conservação e Preservação 2009
Local: São Paulo
Organizador/Patrocinador: SIBi/USP
Data: 30/11/2009

Carga horária: 6 horas

Eliana de Cássia Aquareli Cordeiro

Evento: Treinamento “ Acesso às Bases de Dados: Web of Science - WOS, EndNoteWeb, Derwent Innovations Index, Essential Science Indicators, Current Contents Connect, Journal Citation Reports, Zoological Records

Local: São Paulo

Organizador/Patrocinador: SIBi/USP

Data: 19/03/2009

Carga horária: 6 horas

Evento: Criação de Slides para apresentação eficiente

Local: Palestrante: Fagner A. N. França
São Carlos

Organizador/Patrocinador: Centro Cultural/USP

Data: 24/03/2009

Carga horária: 3 horas

Evento: Técnicas de Apresentação – Módulo Avançado

Local: São Carlos

Organizador/Patrocinador: SIBi/USP

Data: 07 e 08/04/2009

Carga horária: 16 horas

Evento: Palestra: Criatividade

Local: Palestrante: Prof. Ricardo Bionanni (INDEPE)
São Carlos

Organizador/Patrocinador: EESC/USP

Data: 28/04/2009

Carga horária: 2 horas

Evento: Treinamento de Acesso às Bases de E-books das empresas Systemas Link International e Proquest

Local: São Paulo

Organizador/Patrocinador: SIBi/USP

Data: 12/05/2009

Carga horária: 5 horas

Evento: Treinamento Elsevier nas Bases de Dados Science Direct, Scopus e Engineering Village

Local: São Paulo

Organizador/Patrocinador: SIBi/USP

Data: 02/06/2009

- Carga horária:** 5h30min
- Evento:** Treinamento Elsevier nas Bases de Dados Science Direct, Scopus e Engineering Village
- Local:** São Paulo
- Organizador/Patrocinador:** SIBi/USP
- Data:** 04/06/2009
- Carga horária:** 5h30min
- Evento:** Curso: Capacitação de Bibliotecários do SIBi/USP como agentes multiplicadores da Competência em Informação
- Local:** São Paulo
- Organizador/Patrocinador:** SIBi/USP
- Data:** 11 e 18/08/2009
- Carga horária:** 25 horas
- Evento:** Workshop para troca de experiências sobre projetos e/ou atividades em andamento na Biblioteca
- Local:** São Paulo
- Organizador/Patrocinador:** SIBi/USP
- Data:** 25/08/2009
- Carga horária:** 8 horas
- Evento:** Workshop para troca de experiências sobre projetos e/ou atividades em andamento na Biblioteca
- Local:** São Paulo
- Organizador/Patrocinador:** SIBi/USP
- Data:** 26/08/2009
- Carga horária:** 8 horas
- Evento:** Gestão da pesquisa científica, avaliando a informação Web of Science
- Palestrante: Débora Dias (Especialista em Treinamento a Clientes – Thomson Scientific no Brasil)
- Local:** São Carlos
- Organizador/Patrocinador:** SBI/IQSC
- Data:** 19/10/2009
- Carga horária:** 5 horas
- Evento:** Alguém disse? Onde? Quando? Oriente-se para uma bibliografia correta
- Palestrante: Profa. Dra. Daisy Pires Noronha (Docente do Departamento de Biblioteconomia e Documentação da Escola de Comunicações e Artes da USP)
- Local:** São Carlos

Organizador/Patrocinador: SBI/IQSC
Data: 20/10/2009
Carga horária: 3 horas

Evento: SciFinder: uso prático do Chemical Abstracts
 Palestrante: Lícia Britto (Consultora da Axonal)

Local: São Carlos
Organizador/Patrocinador: SBI/IQSC
Data: 21/10/2009
Carga horária: 3 horas

Evento: A Comunicação nas relações humanas
 Palestrante: Rosângela Curvo Leite (Consultora e Coordenadora do Centro de Pesquisa, Desenvolvimento e Educação Continuada - CPDEC)

Local: São Carlos
Organizador/Patrocinador: SBI/IQSC
Data: 22/10/2009
Carga horária: 3 horas

Evento: Mais além das referências: usando Scopus para avaliação da produção científica
 Palestrante: Adriana Rodrigues (Gerente de Desenvolvimento de Contas - Elsevier S&T - América do Sul)

Local: São Carlos
Organizador/Patrocinador: SBI/IQSC
Data: 23/10/2009
Carga horária: 3 horas

Evento: Uso da escrita, busca da inspiração
 Palestrante: Paulo Riani Costa – escritor e poeta

Local: São Carlos
Organizador/Patrocinador: EESC/ICMC/IFSC/IQSC/CDCC
Data: 27/10/2009
Carga horária: 2 horas

Evento: Nova ortografia da língua portuguesa
 Palestrante: Prof. Gabriel Antunes de Araújo – FFCLH/USP

Local: São Carlos
Organizador/Patrocinador: EESC/ICMC/IFSC/IQSC/CDCC
Data: 28/10/2009
Carga horária: 3 horas

Evento: Mesa redonda: Produção científica
 Prof. Rogério Menghini(SciELO), Prof. Leandro Innocentini(UFSCar) e Prof. Oswaldo Novais Junior(IFSC)

Local: São Carlos

Organizador/Patrocinador: EESC/ICMC/IFSC/IQSC/CDCC
Data: 29/10/2009
Carga horária: 3 horas

Evento: Treinamento Aleph – Circulação
Local: Ribeirão Preto
Organizador/Patrocinador: SIBi/USP
Data: 16 a 19/11/2009
Carga horária: 24 horas

Sonia Alves

Evento: Criação de Slides para apresentação eficiente
Local: Palestrante: Fagner A. N. França
 São Carlos
Organizador/Patrocinador: Centro Cultural/USP
Data: 24/03/2009
Carga horária: 3 horas

Evento: Vencendo a timidez e o medo de falar em público
Local: Palestrante: Prof. José Carlos A. Cintra
 São Carlos
Organizador/Patrocinador: IQSC/USP
Data: 03/04/2009
Carga horária: 1 hora

Evento: Técnicas de Apresentação – Módulo Avançado
Local: São Carlos
Organizador/Patrocinador: SIBi/USP
Data: 07 e 08/04/2009
Carga horária: 16 horas

Evento: Palestra: Slides para Apresentações Eficientes
Local: Palestrante: Fagner A. N. França
 São Carlos
Organizador/Patrocinador: EESC/USP
Data: 27/04/2009
Carga horária: 2h30min

Evento: Palestra: Fator de Impacto, Índice H, critérios de indexação na Web of Science
Local: Palestrante: José C. Santos (Thomson Reuters)
 São Carlos
Organizador/Patrocinador: EESC/USP
Data: 28/04/2009
Carga horária: 2h30min

Evento: Treinamento Elsevier nas Bases de Dados Scopus(avançado) e Embase.com
Local: São Carlos
Organizador/Patrocinador: SIBi/USP
Data: 03/06/2009
Carga horária: 5 horas

Evento: Gestão da pesquisa científica, avaliando a informação Web of Science
 Palestrante: Débora Dias (Especialista em Treinamento a Clientes – Thomson Scientific no Brasil)
Local: São Carlos
Organizador/Patrocinador: SBI/IQSC
Data: 19/10/2009
Carga horária: 5 horas

Evento: Alguém disse? Onde? Quando? Oriente-se para uma bibliografia correta
 Palestrante: Profa. Dra. Daisy Pires Noronha (Docente do Departamento de Biblioteconomia e Documentação da Escola de Comunicações e Artes da USP)
Local: São Carlos
Organizador/Patrocinador: SBI/IQSC
Data: 20/10/2009
Carga horária: 3 horas

Evento: SciFinder: uso prático do Chemical Abstracts
 Palestrante: Lícia Britto (Consultora da Axonal)
Local: São Carlos
Organizador/Patrocinador: SBI/IQSC
Data: 21/10/2009
Carga horária: 3 horas

Evento: A Comunicação nas relações humanas
 Palestrante: Rosângela Curvo Leite (Consultora e Coordenadora do Centro de Pesquisa, Desenvolvimento e Educação Continuada - CPDEC)
Local: São Carlos
Organizador/Patrocinador: SBI/IQSC
Data: 22/10/2009
Carga horária: 3 horas

Evento: Mais além das referências: usando Scopus para avaliação da produção científica
 Palestrante: Adriana Rodrigues (Gerente de Desenvolvimento de Contas - Elsevier S&T - América do Sul)
Local: São Carlos

Organizador/Patrocinador: SBI/IQSC
Data: 23/10/2009
Carga horária: 3 horas

Evento: Uso da escrita, busca da inspiração
 Palestrante: Paulo Riani Costa – escritor e poeta

Local: São Carlos
Organizador/Patrocinador: EESC/ICMC/IFSC/IQSC/CDCC
Data: 27/10/2009
Carga horária: 2 horas

Evento: Nova ortografia da língua portuguesa
 Palestrante: Prof. Gabriel Antunes de Araújo – FFCLH/USP

Local: São Carlos
Organizador/Patrocinador: EESC/ICMC/IFSC/IQSC/CDCC
Data: 28/10/2009
Carga horária: 3 horas

Evento: Mesa redonda: Produção científica
 Prof. Rogério Menghini(SciELO), Prof. Leandro Innocentini(UFSCar) e Prof. Oswaldo Novais Junior(IFSC)

Local: São Carlos
Organizador/Patrocinador: EESC/ICMC/IFSC/IQSC/CDCC
Data: 29/10/2009
Carga horária: 3 horas

Wilneide do Carmo Marchi Maiorano

Evento: Apresentação da ferramenta atendimento on-line em uso pela biblioteca da FMVZ

Local: São Carlos
Organizador/Patrocinador: EESC/USP
Data: 11/09/2009
Carga horária: 2h

Evento: Palestra: Fator de Impacto, Índice H, critérios de indexação na Web of Science

Palestrante: José C. Santos (Thomson Reuters)

Local: São Carlos
Organizador/Patrocinador: EESC/USP
Data: 28/04/2009
Carga horária: 2h30min

Evento: Mesa-redonda: Produtividade em pesquisa: a importância das agências de fomento e do intercâmbio institucional

- Local:** São Carlos
Organizador/Patrocinador: EESC/USP
Data: 29/04/2009
Carga horária: 3h
- Evento:** Treinamento Elsevier nas Bases de Dados Scopus(avançado) e Embase.com
Local: São Carlos
Organizador/Patrocinador: SIBi/USP
Data: 03/06/2009
Carga horária: 5 horas
- Evento:** Seminário: Modelo de gestão e treinamento da técnica de 5S
Local: São Carlos
Organizador/Patrocinador: EESC/USP
Data: 09/09/2009
Carga horária: 6h
- Evento:** Gestão da pesquisa científica, avaliando a informação Web of Science
Palestrante: Débora Dias (Especialista em Treinamento a Clientes – Thomson Scientific no Brasil)
Local: São Carlos
Organizador/Patrocinador: SBI/IQSC
Data: 19/10/2009
Carga horária: 5 horas
- Evento:** Alguém disse? Onde? Quando? Oriente-se para uma bibliografia correta
Palestrante: Profa. Dra. Daisy Pires Noronha (Docente do Departamento de Biblioteconomia e Documentação da Escola de Comunicações e Artes da USP)
Local: São Carlos
Organizador/Patrocinador: SBI/IQSC
Data: 20/10/2009
Carga horária: 3 horas
- Evento:** Pesquisas nas áreas científicas de fronteira
Prof. Carlos Henrique de Brito Cruz (FAPESP)
Local: São Carlos
Organizador/Patrocinador: IQSC
Data: 21/10/2009
Carga horária: 1h
- Evento:** A Comunicação nas relações humanas
Palestrante: Rosângela Curvo Leite (Consultora e Coordenadora do Centro de Pesquisa,

Local: Desenvolvimento e Educação Continuada - CPDEC)
São Carlos
Organizador/Patrocinador: SBI/IQSC
Data: 22/10/2009
Carga horária: 3 horas

Evento: Mais além das referências: usando Scopus para avaliação da produção científica
Palestrante: Adriana Rodrigues (Gerente de Desenvolvimento de Contas - Elsevier S&T - América do Sul)

Local: São Carlos
Organizador/Patrocinador: SBI/IQSC
Data: 23/10/2009
Carga horária: 3 horas

Evento: Nova ortografia da língua portuguesa
Palestrante: Prof. Gabriel Antunes de Araújo – FFCLH/USP

Local: São Carlos
Organizador/Patrocinador: EESC/ICMC/IFSC/IQSC/CDCC
Data: 28/10/2009
Carga horária: 3 horas

Evento: Mesa redonda: Produção científica
Prof. Rogério Menghini(Scielo), Prof. Leandro Innocentini(UFSCar) e Prof. Oswaldo Novais Junior(IFSC)

Local: São Carlos
Organizador/Patrocinador: EESC/ICMC/IFSC/IQSC/CDCC
Data: 29/10/2009
Carga horária: 3 horas

Cibele Cristina David Baldan

Evento: Gestão da pesquisa científica, avaliando a informação Web of Science
Palestrante: Débora Dias (Especialista em Treinamento a Clientes – Thomson Scientific no Brasil)

Local: São Carlos
Organizador/Patrocinador: SBI/IQSC
Data: 19/10/2009
Carga horária: 5 horas

Evento: SciFinder: uso prático do Chemical Abstracts
Palestrante: Lícia Britto (Consultora da Axonal)

Local: São Carlos
Organizador/Patrocinador: SBI/IQSC
Data: 21/10/2009
Carga horária: 3 horas

Evento: Mais além das referências: usando Scopus para avaliação da produção científica
Palestrante: Adriana Rodrigues (Gerente de Desenvolvimento de Contas - Elsevier S&T - América do Sul)

Local: São Carlos

Organizador/Patrocinador: SBI/IQSC

Data: 23/10/2009

Carga horária: 3 horas

Evento: Uso da escrita, busca da inspiração
Palestrante: Paulo Riani Costa – escritor e poeta

Local: São Carlos

Organizador/Patrocinador: EESC/ICMC/IFSC/IQSC/CDCC

Data: 27/10/2009

Carga horária: 2 horas

Evento: Nova ortografia da língua portuguesa
Palestrante: Prof. Gabriel Antunes de Araújo – FFCLH/USP

Local: São Carlos

Organizador/Patrocinador: EESC/ICMC/IFSC/IQSC/CDCC

Data: 28/10/2009

Carga horária: 3 horas

7 RECURSOS ORÇAMENTÁRIOS E/OU FINANCEIROS

LIVROS E OUTROS MATERIAIS NÃO PERIÓDICOS			
USP	Verba liberada: R\$ 16.000,00		
	Adiantamento SIBi: R\$ 3.005,61		
	Saldo atual: R\$ 2.173,37		
	Itens	Exemplares	Valor
Edições estrangeiras	26	27	R\$ 7.732,50
Edições nacionais	24	50	R\$ 3.088,52
Total	50	77	R\$ 10.821,02

PERIÓDICOS		
USP	Itens	Valor
Edições Nacionais	1	R\$ 40,00
Edições estrangeiras	68	R\$ 78.407,31
		U\$ 130,652.95
		€ 1.596,00
Total	69	R\$ 78.447,31 U\$ 130,652.95 € 1.596,00

ENCADERNAÇÃO	
USP	Saldo 2008: R\$ 13.270,45 Verba 2009: R\$ 23.520,00 Verba Total: R\$ 36.790,45 Encadernação 2009: R\$ 15.112,00 Outros Gastos: R\$ 9.324,00 Total: R\$ 24.454,00 Saldo Atual: R\$ 12.336,45
	Volumes encadernados
Livros	279
Periódicos	230
Total	509

OUTROS GASTOS VERBA ENCADERNAÇÃO	
Etiquetas	R\$ 815,00
Vídeo educativo	R\$ 6.000,00
Folders	R\$ 1.832,00
Sacolas retornáveis	R\$ 695,00
Total	R\$ 9.342,00

8 SERVIÇO DE TRATAMENTO DA INFORMAÇÃO E FORMAÇÃO DO ACERVO

8.1 Acervo

Tipo de material	Materiais cadastrados no Dedalus até 2008	Materiais cadastrados no Dedalus em 2009	Baixas efetuadas de materiais cadastrados no Dedalus	Total de materiais cadastrados no Dedalus	Materiais não cadastrados no Dedalus	Total geral
Livros	14.734	542	122	15.154	73	15.227
Teses	2.096	83		2.179		2.179
Periódicos (fascículos)	82.137	758		82.895		82.895
Multimeios	166	21		187		187
Outros tipos	11.102	850		11.952		11.952
Total geral	110.235	2.254	122	112.367	73	112.440

8.2 Acervo de títulos de periódicos

Tipo			Impresso	CD-ROM	On-line	Acesso On-line	Total
Corrente	Compra	Nacional	2	0	0	2	2
		Internacional	81	1	0	48	82
	Permuta	Nacional	0	0	0	0	0
		Internacional	0	0	0	0	0
	Doação	Nacional	37	1	0	15	38
		Internacional	4	0	0	1	4
Não Corrente	Nacional		38	1	0	7	39
	Internacional		456	8	0	173	464
Total geral			618	11	0	246	629

8.3 Alimentação de bases de dados locais

Nome	Quantidade
Banco de Sugestões de Livros	173
Banco Único de Usuários do Campus -USP - São Carlos – IQSC	187

9 SERVIÇO DE ATENDIMENTO AO USUÁRIO

Atendimento ao Usuário (Horário)					
	Abertura	Encerramento	Horas/dia	Horas/semana	Horas/Ano
2ª a 6ª	08:00	22:00	14	74	3.848
Sábado	08:00	12:00	4		

9.1 Usuários Inscritos

Tipo	Usuários Inscritos	Usuários em Potencial da Unidade
Usuários USP		
Docentes/Pesquisadores	498	51
Discentes de Graduação	4.313	499
Discentes de Pós-Graduação	2.217	295
Outros	773	175
Usuários Externos à USP	275	
Total	8.076	1.020

9.2 Serviços prestados

Os Serviços Prestados aos usuários e a comunidade científica são:

- ✓ Assistência e treinamento aos usuários;
- ✓ Normalização técnica de documentos e ficha catalográfica de teses e dissertações
- ✓ Empréstimo de material bibliográfico;
- ✓ Comutação bibliográfica nacional;
- ✓ Comutação bibliográfica internacional;
- ✓ Acesso a bases de dados;
- ✓ Visitas orientadas:
- ✓ Digitalização de documentos do acervo;
- ✓ Digitalização de documentos da produção científica do IQSC;
- ✓ Laboratório de idiomas / Audiovisual e multimídia;
- ✓ Exposição de livros novos;
- ✓ Reprodução de documentos;
- ✓ Serviço de alerta;
- ✓ Empréstimo entre Bibliotecas;
- ✓ Produção Técnico-científica do corpo docente, funcionários e pesquisadores;
- ✓ Editoração de publicações;
- ✓ Catalogação na fonte;
- ✓ Devolução 24 horas;
- ✓ Sugestão para aquisição de livros;
- ✓ Câmeras de segurança;
- ✓ Internet;

✓ Wireless.

9.3 Circulação e empréstimo

Circulação	Quantidade
Empréstimos	34.679
Consultas	42.924

9.3.1 Empréstimo entre Bibliotecas

Como Biblioteca Fornecedora	166
Como Biblioteca Solicitante	1.266

9.4 Comutação bibliográfica

Tipo	Como Biblioteca Fornecedora			Como Biblioteca Solicitante	
	Nº Pedidos Atendidos	Nº Pedidos Não Atendidos	Nº cópias	Nº Pedidos Atendidos	Nº Pedidos Não Atendidos
Comutação Nacional					
SIBi/USP	136	14	1.404	175	10
COMUT	224	120	2.116	29	5
BIREME					
OUTROS	80	8	876	79	7
Comutação Internacional	12	7	171	5	1

9.5 Reprodução de documentos

Número de cópias de parte de documentos	13.263
---	--------

9.6 Serviço de Referência e Atendimento

9.6.1 Assistência ao usuário

Número de Assistências Efetuadas	19.085
----------------------------------	--------

9.6.2 Capacitação de usuários

Tipo de Capacitação: Aulas a convite da Unidade
Nome: Banco de dados
Carga Horária: 2h
Nº de alunos matriculados/inscritos: 62
Data: 05/05/2009
Ministrante: Eliana C. A. Cordeiro, Sonia Alves, Wilneide C. M. Maiorano

Tipo de Capacitação: Aulas a convite da Unidade
Nome: Chemical Abstracts
Carga Horária: 2h
Nº de alunos matriculados/inscritos: 62
Data: 12/05/2009
Ministrante: Eliana C. A. Cordeiro, Sonia Alves, Wilneide C. M. Maiorano

Tipo de Capacitação: Curso/Treinamento
Nome: Orientação bibliográfica - alunos de pós-graduação
Carga Horária: 1h
Nº de alunos matriculados/inscritos: 8
Data: 25/05/2009
Ministrante: Eliana C. A. Cordeiro

Tipo de Capacitação: Curso/Treinamento
Nome: Orientação bibliográfica - alunos de pós-graduação
Carga Horária : 1h
Nº de alunos matriculados/inscritos: 2
Data: 23/03/2009
Ministrante: Eliana C. A. Cordeiro

Tipo de Capacitação: Curso/Treinamento
Nome: Orientação bibliográfica - alunos de pós-graduação
Carga Horária: 1h
Nº de alunos matriculados/inscritos: 4
Data: 24/03/2009
Ministrante: Eliana C. A. Cordeiro

Tipo de Capacitação: Curso/Treinamento
Nome: Orientação bibliográfica - alunos de pós-graduação
Carga Horária: 1h
Nº de alunos matriculados/inscritos: 2
Data: 11/08/2009
Ministrante: Eliana C. A. Cordeiro

Tipo de Capacitação: Curso/Treinamento
Nome: Orientação bibliográfica - alunos de pós-graduação
Carga Horária: 1h
Nº de alunos matriculados/inscritos: 2

Data: 12/08/2009
Ministrante: Eliana C. A. Cordeiro

Tipo de Capacitação: Curso/Treinamento
Nome: Orientação bibliográfica - alunos de pós-graduação
Carga Horária : 1h
Nº de alunos matriculados/inscritos: 2
Data: 13/08/2009
Ministrante: Eliana C. A. Cordeiro

Tipo de Capacitação: Curso/Treinamento
Nome: Recepção aos alunos da pós-graduação (Semana Dedalus)
Carga Horária: 0:40min
Nº de alunos matriculados/inscritos: 7
Data: 09/03/2009
Ministrante: Eliana C. A. Cordeiro, Sonia Alves

Tipo de Capacitação: Curso/Treinamento
Nome: Recepção aos alunos da pós-graduação (Semana Dedalus)
Carga Horária: 0:40min
Nº de alunos matriculados/inscritos: 8
Data: 10/03/2009
Ministrante: Eliana C. A. Cordeiro, Sonia Alves

Tipo de Capacitação: Curso/Treinamento
Nome: Recepção aos alunos da pós-graduação (Semana Dedalus)
Carga Horária: 0:40min
Nº de alunos matriculados/inscritos: 10
Data: 11/03/2009
Ministrante: Eliana C. A. Cordeiro, Sonia Alves

Tipo de Capacitação: Curso/Treinamento
Nome: Recepção aos alunos da pós-graduação (Semana Dedalus)
Carga Horária: 0:40min
Nº de alunos matriculados/inscritos: 8
Data: 12/03/2009
Ministrante: Eliana C. A. Cordeiro, Sonia Alves

Tipo de Capacitação: Curso/Treinamento
Nome: Recepção aos alunos da pós-graduação (Semana Dedalus)
Carga Horária: 0:40min
Nº de alunos matriculados/inscritos: 10
Data: 13/03/2009
Ministrante: Eliana C. A. Cordeiro, Sonia Alves

Tipo de Capacitação: Curso/Treinamento
Nome: Semana de Integração dos alunos com os sistemas
informacionais do SBI/IQSC
Carga Horária: 1h
Nº de alunos matriculados/inscritos: 2

Data: 19/03/2009
Ministrante: Regina H. V. G. Correa

Tipo de Capacitação: Curso/Treinamento
Nome: Semana de Integração dos alunos com os sistemas
informacionais do SBI/IQSC
Carga Horária: 1h
Nº de alunos matriculados/inscritos: 1
Data: 20/03/2009
Ministrante: Regina H. V. G. Correa

Tipo de Capacitação: Curso/Treinamento
Nome: Semana de Integração dos alunos com os sistemas
informacionais do SBI/IQSC
Carga Horária: 1h
Nº de alunos matriculados/inscritos: 3
Data: 16/03/2009
Ministrante: Eliana C. A. Cordeiro, Bernadete L C B Figueiredo
Filho

Tipo de Capacitação: Curso/Treinamento
Nome: Semana de integração dos com os sistemas
informacionais do SBI/IQSC (S. Dedalus)
Carga Horária: 1h
Nº de alunos matriculados/inscritos: 7
Data: 18/03/2009
Ministrante: Eliana C. A. Cordeiro, Bernadete L C B Figueiredo
Filho

Tipo de Capacitação: Curso/Treinamento
Nome: Semana de integração dos com os sistemas
informacionais do SBI/IQSC (S. Dedalus)
Carga Horária: 1h
Nº de alunos matriculados/inscritos: 3
Data: 17/03/2009
Ministrante: Eliana C. A. Cordeiro, Bernadete L C B Figueiredo
Filho

Tipo de Capacitação: Curso/Treinamento
Nome: Treinamento de Base de Dados
Carga Horária: 1h
Nº de alunos matriculados/inscritos: 4
Data: 21/09/2009
Ministrante: Eliana C. A. Cordeiro, Sonia Alves

Tipo de Capacitação: Curso/Treinamento
Nome: Treinamento de Base de Dados
Carga Horária: 1h
Nº de alunos matriculados/inscritos: 5
Data: 22/09/2009

Ministrante: Eliana C. A. Cordeiro, Sonia Alves

Tipo de Capacitação: Curso/Treinamento
 Nome: Treinamento de Base de Dados
 Carga Horária: 1h
 N° de alunos matriculados/inscritos: 6
 Data: 23/09/2009
 Ministrante: Eliana C. A. Cordeiro, Sonia Alves

Tipo de Capacitação: Curso/Treinamento
 Nome: Treinamento de Base de Dados
 Carga Horária: 1h
 N° de alunos matriculados/inscritos: 5
 Data: 24/09/2009
 Ministrante: Eliana C. A. Cordeiro, Sonia Alves

Tipo de Capacitação: Aulas a convite da Unidade
 Nome: Vamos pesquisar
 Carga Horária: 2h
 N° de alunos matriculados/inscritos: 32
 Data: 14/04/2009
 Ministrante: Eliana C. A. Cordeiro, Sonia Alves, Wilneide C. M. Maiorano

Tipo de Capacitação: Aulas a convite da Unidade
 Nome: Vamos pesquisar
 Carga Horária: 2h00
 N° de alunos matriculados/inscritos: 32
 Data: 16/04/2009
 Ministrante: Eliana C. A. Cordeiro, Sonia Alves, Wilneide C. M. Maiorano

9.6.3 Frequência de usuários

Usuários USP	61.029
Usuários externos à USP	171
Total	61.200

9.6.4 Frequência de usuários externos a USP

Procedência do usuário		Total
Setor Público	Instituição de ensino fundamental e médio	0
	Instituição de ensino superior	168
	Instituição de pesquisa	02
	Outros órgãos públicos	01
Setor Privado	Instituição de ensino fundamental e médio	0
	Instituição de ensino superior	0
	Instituição de pesquisa	0
	Empresa	0
	Outras instituições privadas	0
	Pessoa Física	0
Total		171

9.6.5 Normalização técnica

Documento como um todo	198
Referências bibliográficas	16.050

10 SERVIÇO DE ALERTA

- ✓ Exposição dos Trabalhos Científicos produzidos pelo Corpo Docente do IQSC;
- ✓ Publicação mensal: SBI-Divulga;
- ✓ Exposição de Livros Novos;
- ✓ Exposição de fascículos de periódicos recentes.

11 AUTOMAÇÃO DE SERVIÇOS

Programas desenvolvidos e/ou implantados tanto a nível local quanto a nível sistêmico:

 Sistema de Gerenciamento de solicitações de Documentos

2002 – Disponível para estudos SBI/IQSC

2003 – Divulgado para Bibliotecas

2004 – Disponibilização do Software, a pedido, para as seguintes

bibliotecas do Sistema Integrado de Bibliotecas – USP:

- ▶ Escola Superior de Agricultura Luiz de Queiroz - Divisão de Biblioteca e Documentação
- ▶ Serviço de Biblioteca e Informação do Instituto de Física de São Carlos
- ▶ Divisão de Biblioteca e Documentação do Conjunto das Químicas
- ▶ Faculdade de Medicina Veterinária e Zootecnia - Biblioteca
- ▶ Instituto de Astronomia, Geofísica e Ciências Atmosféricas - Biblioteca
- ▶ Instituto de Eletrotécnica e Energia - Biblioteca "Prof. Fonseca Telles"
- ▶ Faculdade de Filosofia, Letras e Ciências Humanas - Biblioteca Central
- ▶ Faculdade de Medicina - Biblioteca Central
- ▶ Faculdade de Saúde Pública - Biblioteca
- ▶ Escola de Enfermagem - Biblioteca "Wanda de Aguiar Horta"
- ▶ Instituto de Psicologia

► EACH – USP Leste

2007 – Disponibilização do Software para as seguintes bibliotecas do

Sistema Integrado de Bibliotecas – USP:

► Escola Superior de Agricultura Luiz de Queiroz - Divisão de
Biblioteca e Documentação

 PROCIENT - Banco de Dados da Produção Científica do IQSC
(implementado até 1999)

 BBI - Banco Bibliográfico do IQSC (implementado até 2005)

 AQUILI - Banco de Controle Automatizado de Aquisição de Livros
(implementado até 2006)

 CD-ROM - Pesquisa em Banco de Dados

 MAPSER - Banco de Dados de Relatório de Periódicos

 IFQSC - Catalogo Automatizado de Livros, Tese. Sistema
Automatizado de Empréstimo (implementado até 2005)

 BIBUSU - Cadastro Automatizado de Usuários (implementado até
2005)

 Sistema de gerenciamento de solicitação de cópias
(implementado em 2002)

 Sistema de gerenciamento de empréstimo entre bibliotecas
(implementado em 2002)

 Banco Único de Usuários do Campus -USP - São Carlos
(implementado em 2006)

 Sugestão para aquisição de livros (implementado em 2006)

 SISWEEB - Sistema para Empréstimos entre Bibliotecas - EEB

Versão : 1.0 de 03/2009.

Disponibilização para as seguintes bibliotecas do Sistema

Integrado de Bibliotecas – USP:

- Biblioteca Central – Campus Ribeirão Preto
- Serviço de Biblioteca da Escola de Engenharia de São Carlos
- Serviço de Biblioteca do Instituto de Física de São Carlos
- Biblioteca Achille Bassi - Instituto de Ciências Matemáticas e de Computação
- Serviço de Biblioteca e Informação - "Prof. Carlos Benjamin de Lyra" - Instituto de Matemática e Estatística
- Serviço de Biblioteca e Informação - Faculdade de Zootecnia e Engenharia de Alimentos – Campus de Pirassununga
- Biblioteca Professor Fonseca Telles do Instituto de Eletrotécnica e Energia da Universidade de São Paulo
- Serviço de Biblioteca e Documentação - do Museu de Zoologia
- Biblioteca/Centro de Informação e Referência em Saúde Pública - Faculdade de Saúde Pública
- Biblioteca da Faculdade de Direito de Ribeirão Preto

12 PROGRAMAS COOPERATIVOS

12.1 Com SIBi /USP (Sistema Integrado de Bibliotecas)

DEDALUS - Banco de Dados Bibliográficos da USP: contém registro de informação Bibliográfica da produção gerada na USP e dos acervos das Bibliotecas, dispostos em Módulos:

1. Monografia
2. Publicações Seriadas

3. Produção Científica

4. Teses

12.2 Com CIN/CNEM

Títulos enviados à base de dados nacionais	Quantidade
Congressos, Seminários incorporados ao acervo	21

13 PRODUÇÃO CIENTÍFICA DO CORPO DOCENTE E PESQUISADORES DO IQSC

Total de registros:	Quantidade
Implementados no Banco Bibliográfico da USP – Dedalus em 2008	707
Registros de 2009 fornecidos para Relatório Anual de Avaliação de Cursos de Pós-graduação –Físico-química e Química Analítica – CAPES	707
Registros de 2009 fornecidos para Relatório Gerais IQSC e por Departamento	707

14 DIVULGAÇÃO DOS SERVIÇOS OFERECIDOS

Folders, boletins, jornais, manuais, cartazes, site do SBI/IQSC, etc.		
Formato	Quantidade	
	Unidade	Tiragem
Impresso	10	596
CD-ROM	2	11
On-line	2	

15 PUBLICAÇÕES

Banco Bibliográfico IFSC/IQSC (1956-1986)

Base de Dados em CD-ROM disponíveis no SBI/IQSC, 1997,1999

Bases de Dados em CD-ROM 2000

Base de Dados IFQSC

Base de Dados IQSC

Bases de Patentes [Tutorial]. 2007

Bem vindo ao SBI/IQSC...e boas pesquisas. 2007

A Biblioteca da Química. 2009

A Biblioteca é sua: colabore, você é quem ganha

Biblioteca Virtual: Manual do usuário

Boletim Informativo: SBI/IQSC

Boletim Informativo e Bibliográfico em Química. USP/UNESP/UFSCAR. 1988-91

Catálogo Coletivo de Publicações Periódicas

Catálogo de Publicações Periódicas 2001-

Cartazes de Divulgação

Catálogo de Teses 1956-1986

Catálogo de Teses: Suplemento 1987-1990 – Parte 2 - Química

CCN: Catálogo Coletivo de Publicações Periódicas

Chemical Abstracts. 2009

Como localizar livros, Periódicos nas Estantes do SBI/IQSC

Conheça o SBI/IQSC

Conhecendo a biblioteca

Conhecendo a biblioteca: normas para empréstimo

Conhecendo a biblioteca: localizando material bibliográfico

Conhecendo a biblioteca: pesquisando material bibliográfico

Conhecendo o SBI/IQSC

Conhecendo o SBI/IQSC e pesquisando no Dedalus, Web of Science e Scielo

Conhecendo o SBI/IQSC [Tutorial]

Como utilizar o CCN para localizar sua referência no Brasil (1999)

Como consultar o Chemical Abstracts

Dedalus : fácil e rápido

Dicas de uso da biblioteca

Dúvidas sobre a biblioteca?

Elaboração Home Page SBI/IQSC

ERL

Kit calouro 2005

Kit palestra: Administrar o tempo. 2007

Kit palestra: Scopus. 2007

Kit palestra: Sistema de Gestão. 2007

Kit palestra: Web of Science. 2007

Kit recepção de alunos de escola de primeiro grau

Livros Incorporados. 1990-

Manual de solicitação/fornecimento online: Ariel/Comut/EEB

Manual simplificado de normas para elaboração de teses e dissertações

Mendeleev : o pai da química. Um breve relato

Normas para elaboração de dissertações e teses do IQSC/USP

Normas para apresentação de dissertações e teses do IQSC/USP 2005

Nova ortografia. 2009

A Odisséia do SBI/IQSC

Preserve o acervo

Portal CAPES

Probe

Probe : Academic Press

Probe : Elsevier

Probe Gale Group Info Trac

Probe : HighWire Press

Probe : Scielo

Produção científica (1985-1990) – Parte 2 - Química

Publicações Periódicas 1984-

Recursos de acesso à Informação disponíveis no SBI/IQSC 2004 [Tutorial]

Referências bibliográficas

Referências bibliográficas: guia prático 2005

Regulamento – SBI/IQSC

Relatório de Atividades. 1981-

Relatório Comissão de Biblioteca. Período 1997-2002

Regulamento

SBI/IQSC

SBI/IQSC – Vídeo de divulgação

SBI/IQSC (em CD-ROM produzido em 2002 e distribuído em 2004)

SBI – Divulga

SBI/IQSC : algumas dicas, você vai precisar

SBI/IQSC : leia, é de seu interesse

Semana de treinamento. 2009

Sumário de Periódicos em Química.(IQSC/UFSCar/UNESP/FFCLRP), 1988-1991

Súplica do Livro

Vamos pesquisar?

Você não sabe usar o DEDALUS o SBI/IQSC ensina?

Web of Science

16 EVENTOS PROMOVIDOS PELA BIBLIOTECA E/OU COM PARTICIPAÇÃO DA BIBLIOTECA

Nome: Apresentação de software SISWEEB - Sistema para Empréstimos entre Bibliotecas - EEB Versão: **1.0** de 03/2009, criado pela Seção de Referência e Atendimento ao Usuário - Serviço de Biblioteca e Informação e desenvolvido pela Seção Técnica de Informática do Instituto de Química de São Carlos

Tipo: Apresentação

Período: 06/04/2009

Promovido por: SBI/IQSC

Nome: "Microrganismos no dia-a-dia" - organizada pelos Profs. Drs. André Luiz Meleiro Porto e Marcia Nitschke.

Tipo: Exposição

Data: 02/12/2008 a 05/01/2009

Promovido por: CCEX - IQSC – USP

Nome: Fotografias de Semanas de Recepção aos Calouros

Tipo: Exposição

Período: de 16/02/2009 a 28/02/2009

Promovido por: CCEX - IQSC - USP

Nome: Fotografias de Portugal e França, de Paulo Jorge Marques Cordeiro

Tipo: Exposição

Período: de 02/03/2009 a 31/03/2009

Promovido por: CCEX - IQSC - USP

Nome: Escotismo – Grupo de Escoteiro São Carlos, 30 anos

Tipo: Exposição

Data: 23/06/2009 a 16/10/2009

Promovido por: CCEX - IQSC – USP

Nome: 15 anos SBI / IQSC - Coletânea de fotos

Tipo: Exposição

Data: 19/10/2009 a 23/10/2009

Promovido por: SBI/IQSC - Integrando a Semana 15 anos SBI / IQSC

Nome: A Comunicação nas relações humanas - Palestrante: Rosângela Curvo Leite (Consultora e Coordenadora do Centro de Pesquisa, Desenvolvimento e Educação Continuada - CPDEC)

Tipo: Palestra
Data: 22/10/2009
Promovido por: SBI/IQSC - Integrando a Semana 15 anos SBI / IQSC
Atividade do T&D - Treinamento e Desenvolvimento do IQSC

Nome: Alguém disse? Onde? Quando? Oriente-se para uma bibliografia correta - Palestrante: Profa. Dra. Daisy Pires Noronha (Docente do Departamento de Biblioteconomia e Documentação da Escola de Comunicações e Artes da USP)

Tipo: Palestra
Data: 20/10/2009
Promovido por: SBI/IQSC - Integrando a Semana 15 anos SBI / IQSC

Nome: Gestão da pesquisa científica, avaliando a informação Web of Science - Palestrante: Débora Dias (Especialista em Treinamento a Clientes – Thomson Scientific no Brasil)

Tipo: Palestra
Data: 19/10/2009
Promovido por: SBI/IQSC - Integrando a Semana 15 anos SBI / IQSC

Nome: Gestão por Competências Aplicada a Unidades de Informação - Palestrante: Prof. Roniberto Morato do Amaral (UFSCar)

Data: 30/10/2009
Promovido por: SBI/IQSC - Integrando a XII Semana do Livro e da Biblioteca na USP I Semana Conjunta do Livro e da Biblioteca no Campus USP São Carlos

Nome: Mais além das referências: usando Scopus para avaliação da produção científica - Palestrante: Adriana Rodrigues (Gerente de Desenvolvimento de Contas - Elsevier S&T - América do Sul)

Tipo: Palestra
Data: 23/10/2009
Promovido por: SBI/IQSC - Integrando a Semana 15 anos SBI / IQSC

Nome: Nova ortografia da língua portuguesa - Palestrante: Prof. Gabriel Antunes de Araujo (Docente da FFCLH/USP)

Tipo: Palestra
Data: 28/10/2009
Promovido por: SBI/IQSC - Integrando a XII Semana do Livro e da Biblioteca na USP I Semana Conjunta do Livro e da Biblioteca no Campus USP São Carlos

Nome: Produção científica - Prof. Rogério Meneghini (SciELO), Prof. Leandro Innocentini (UFSCar), Prof. Oswaldo Novaes Junior (IFSC)

Tipo: Mesa redonda
Data: 29/10/2009
Promovido por: SBI/IQSC - Integrando a XII Semana do Livro e da Biblioteca na USP I Semana Conjunta do Livro e da Biblioteca no Campus USP São Carlos

Nome: Programa "A Universidade e as Profissões - "Casa Aberta"
Tipo: Visita
Data: 28/05/2009
Promovido por: Comissão de Cultura e Extensão Universitária - IQSC - USP

Nome: SciFinder: uso prático do Chemical Abstracts - Palestrante: Lícia Britto (Consultora da Axonal)
Tipo: Palestra
Data: 21/10/2009
Promovido por: SBI/IQSC - Integrando a Semana 15 anos SBI / IQSC

Nome: Uso da escrita, busca da inspiração - Palestrante: Paulo Riani Costa (Escritor e poeta)
Tipo: Palestra
Nível de participação da Biblioteca:
Data: 27/10/2009
Promovido por: SBI/IQSC - Integrando a XII Semana do Livro e da Biblioteca na USP I Semana Conjunta do Livro e da Biblioteca no Campus USP São Carlos

Nome: USP 75 anos - Fotos de Cinzia de Araujo e Ponto D Vídeo Produções
Tipo: Exposição
Data: de 19/10/2009 a 23/10/2009
Promovido por: SBI/IQSC - Integrando a Semana 15 anos SBI / IQSC

Nome: USP 75 anos: exposição de ciência e tecnologia
Tipo: Exposição
Período: de 03/03/2009 a 08/03/2009
Promovido por: USP – São Carlos

Nome: Vídeo de sensibilização para usuários na utilização da infraestrutura do SBI/IQSC
Tipo: Lançamento de produtos
Data: 23/10/2009
Promovido por: SBI/IQSC

17 PLANEJAMENTO ESTRATÉGICO 2010

O Planejamento Anual do Sistema Integrado de Bibliotecas da USP para 2010 tem a finalidade de alinhar as atividades de gestão do Sistema com o modelo de excelência em gestão pública.

O Plano Anual para 2010 estabelece a relação entre as políticas do Sistema, que se propõem a integrar as bibliotecas às atividades de ensino, pesquisa e extensão na Universidade, e os processos que viabilizam o cumprimento da missão do SIBi/USP.

Estratégias sistêmicas e SWOT:

- **Pontos fortes** (*ambiente interno*)

Acervo
Aquisição de material bibliográfico em qualquer suporte
Atualização do parque tecnológico
Compromisso com a qualidade
Conteúdos digitais (repositórios institucionais)
Equipes bibliotecárias capacitadas
Espaço físico
Preservação do acervo

- **Pontos fracos** (*ambiente interno*)

Acessibilidade
Coleta e controle da Produção Científica da USP
Dimensionamento de estruturas organizacionais e de pessoas
Gestão consolidada para o SIBi/USP (indicadores, sistema de medição)
Morosidade no processo de aquisição
Divulgação de produtos e serviços
Sistema de segurança
Software de gerenciamento do DEDALUS
Uso de EAD para capacitação

- **Oportunidades** (*ambiente externo*)

Captação de recursos externos
Convênios e parcerias
Gespública

- **Ameaças** (*ambiente externo*)

Crises políticas e/ou econômicas
Entraves burocráticos

São Carlos, 07 de abril de 2010.

Vitória Atra Gonçalves
Diretora Técnica